

Branża meblarska wstrzymuje oddech po pierwszym szoku popytowym czekając na efekty odmrażania gospodarek. Badanie B+R Studio z dnia 21-22 kwietnia 2020.

Pomiędzy badaniami z dnia 8 kwietnia i 22 kwietnia br. zaobserwowano:

- Ocena sytuacji w firmach ustabilizowała się. Badane podmioty dzielą się na 3 porównywalne grupy określające swoją obecną sytuację jako: złą lub krytyczną, ani dobrą ani złą, dobrą.
- Obecnie wykorzystanie mocy produkcyjnych szacuje się u badanych podmiotów na 50%.
- Postępujące ograniczenia zamówień dotyczą 72% firm, ale 12% badanych wskazało na pojawienie się nowych zamówień.
- Poziom zatrudnienia w maju może być o około 10 000 etatów niższy w porównaniu do marca br.
- Jako główną przyczynę kryzysu badani wskazują brak popytu.

W związku z powyższym podtrzymujemy scenariusz sprzed 4 tygodni mówiący o 35% spadku obrotów branży meblarskiej w 2020 roku.

Sytuacja w firmach branży meblarskiej jest zróżnicowana. Najtrudniejsza jest wciąż w firmach, które produkcję kierowały do sieci handlowych, których sklepy wciąż są zamknięte. Producenci realizujący produkcję pod zamówienia klientów ostatecznych kończą właśnie wykonywanie zleceń przyjętych jeszcze w marcu i w związku z brakiem nowych zamówień spodziewają się najgorszej sytuacji w maju. Natomiast producenci mebli dla rynku biurowego oczekują pogorszenia sytuacji za 4-6 miesięcy.

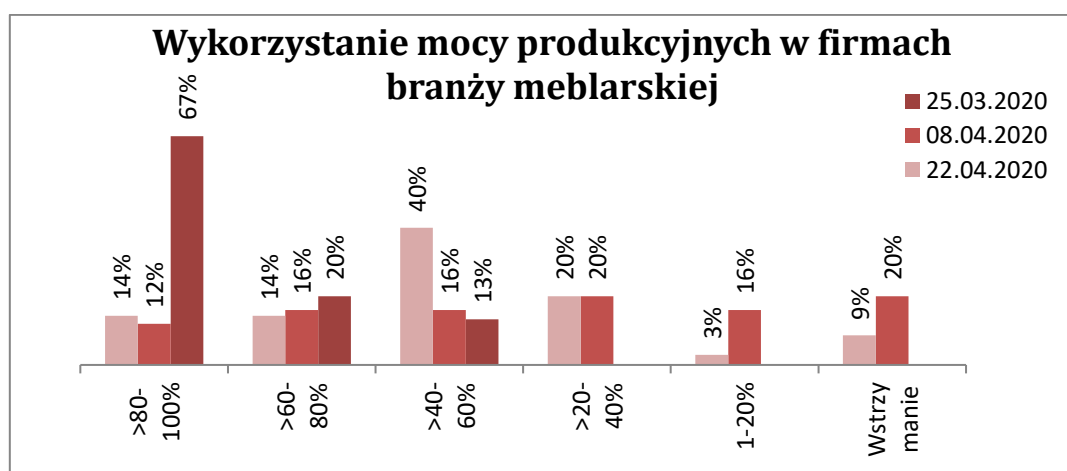
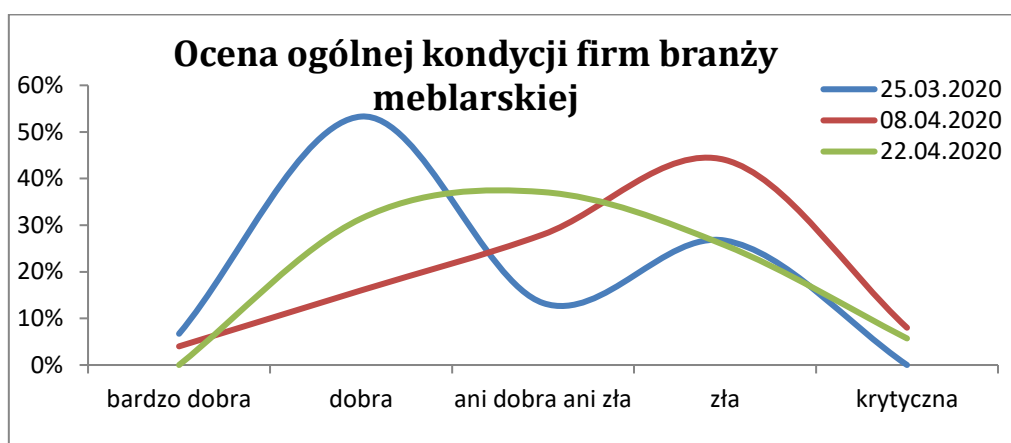

Strategie zatrudnienia w branży meblarskiej maj 2020 do marca 2020

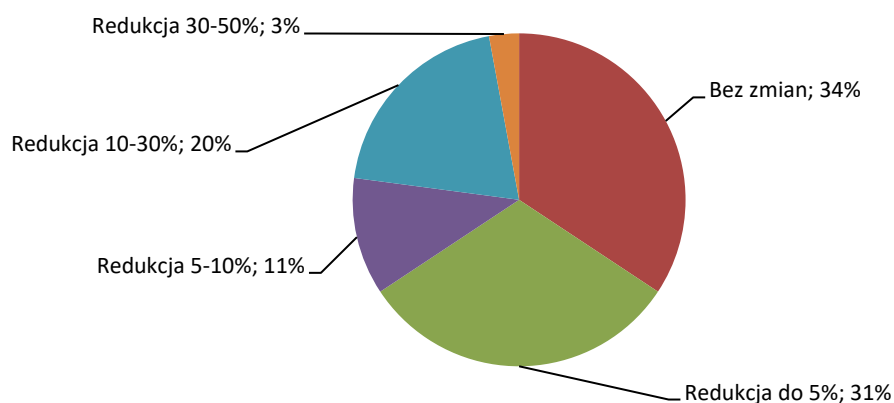

Jaki procent będą stanowić przychody w kwietniu 2020 w porównaniu z kwietniem 2019

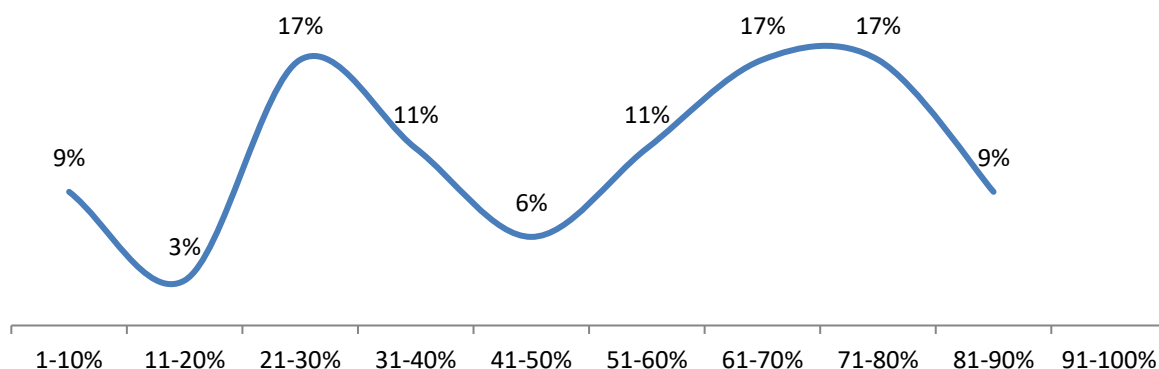

Badanie realizowane jest przez B+R Studio we współpracy z Ogólnopolską Izbą Gospodarczą Producentów Mebli. W badaniu z 22 kwietnia wzięło udział 35 podmiotów: 3 mikro, 7 małych, 11 średnich, 14 dużych, 8 kwietnia 25 podmiotów: 1 mikro, 7 małych, 4 średnie, 13 dużych; 25 marca 15 podmiotów: 2 małe, 4 średnie, 9 dużych.

Więcej informacji:

<https://bit.ly/BRS-Covid-24APR>



OGÓLNOPOLSKA
IZBA
GOSPODARCZA
PRODUCENTÓW
MEBLI

B+R STUDIO
analizy rynku meblarskiego